

令和4年度鳥取県障がい者舞台芸術祭

あいサポート・アートとっとり祭



WINGS FOR ARTS

鳥取から世界へ。
アートの翼で羽ばたこう

2022年
10/29(土) 13:00~17:00
10/30(日) 10:00~17:00

開催時間：10/29(土)13:00~17:00
10/30(日)10:00~17:00

会場：とりぎん文化会館 梨花ホール
フリースペース



事前申込(両日先着300名)

※1名で、最大4名までお申し込み出来ます。 ※事前申込は、ホームページ・ファックス(裏面)でお申込ください。
※ホームページ、ファックスでのお申込が難しい場合のみ、電話(070-5674-5557)での申込を受付けます。
※定員に達次第、申込を締切ります。 ※新型コロナウイルス感染症の感染状況により、オンライン配信のみとなる場合があります。

ステージイベント

東京2020オリンピック・パラリンピックで
話題を集めたパフォーマーが登場!

10/29(土)

- 13:00
オープニングセレモニー
鳥取東高書道部による
書道パフォーマンス 他
- 13:30
GABEZオープニングステージ
- 14:00
公募団体パフォーマンスステージ
- 16:00
GABEZスペシャルステージ
- 16:30
あいサポ抽選会



バンドマイム
GABEZ
13:30/16:00

10/30(日)

- 10:00
公募団体パフォーマンスステージ
- 11:00
田川ヒロアキ スペシャルステージ
- 13:30
スマイルウォーキング倶楽部ファッションショー(★)
(企画協力:日本ダウン症協会)
- 14:00
日本視覚障害者団体連合音楽家協議会 等曲演奏(★)
- 15:00
田川ヒロアキ スペシャルステージ
- 15:30
フィナーレ/あいサポ抽選会



東京2020パラリンピックパフォーマー
田川ヒロアキ
11:00/15:00

会場イベント

- 日本肢体不自由児協会作品展(★)
- 書道パフォーマンス展示
- 手話パフォグッズ販売コーナー



来場者
特典

あいサポタオル&
あいサポスイーツ
さらに、「あいサポ抽選会」で
素敵な景品を
プレゼント!!



「手話通訳」「文字情報の表示」「音声ガイド」を行います

ステージイベントでは、手話通訳・文字情報の表示・音声ガイドを行います。公式ホームページでは、ステージイベントを生放送します。



●当日、体調が悪い方は来場を控え、WEBでイベントをお楽しみください。●当日、マスクの着用をお願いします。●入口で検温を実施し、37.5度以上の熱がある方は、入場できません。●入場時に来場者カードを記入・提出していただけます。●会場内での身体的距離の確保のため、入場制限を行う場合があります。

お問合せ先

鳥取県福祉保健部 ささえあい福祉局 障がい福祉課 〒680-8570 鳥取市東町一丁目220
TEL:0857-26-7678 FAX:0857-26-8136 <https://aisupport-matsuri.jp>

あいサポート・アートとっとり祭

[主催]鳥取県 [協力]日本博を契機とした障害者の文化芸術共同創造プロジェクト実行委員会(★印のプロフラムが同プロジェクトとして参加しています)
2018年6月に「障害者による文化芸術活動推進法」が施行されました。鳥取県では、全国に先駆けて「障がい者による文化芸術活動推進計画」を策定し、計画に基づく取組を進めています。
※内容・時間は、変更となる場合があります。 ※新型コロナウイルス感染症感染拡大の状況によっては、内容の変更や中止となる場合があります。

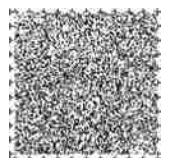

▲目の不自由な方の
ための音声コード

出演者プロフィール



オープニング
セレモニー
にも登場!

●29日(土) 13:30/16:00

GABEZ | パントマイム

日本の他、中国、香港、台湾、フランス、韓国、イタリア、ニュージーランド、オーストラリア、インドネシア、タイ等世界各国で公演を行っているパントマイムコメディデュオ。2021年7月23日、2020年東京オリンピックの開会式で、ピクトグラムパフォーマンスの「中の人」として世界中から注目された。



フィナーレ
にも登場!

●30日(日) 11:00/15:00

田川ヒロアキ | ギタリスト

ギターネックを逆から持つ全盲のロックギタリスト。ライブコンサート、イベント、学校、医療機関での演奏を始め、コンポーザー、プロデューサーとして、TVやラジオ、イメージソングの作曲を手がける。2021年5月、山口県「東京2020聖火リレーセレブレーション」、2021年8月、国立競技場「東京2020パラリンピック開会式」に出演。



●30日(日) 13:30

スマイルウォーキング倶楽部

(企画協力:日本ダウン症協会)

ファッションで社会参加する新しいアートのカタチ。約20人のモデルが、梨花ホールをランウェイにして、オシャレに、アートなメッセージを発信します! ファッションから見た、福祉の未来。ファッションから生まれる感性を「とっとり」に届けます!

連携開催



「フクシマアートWEEKs 2022」は、障がいと共に生きる人々のアートが、鳥取市中心市街地の商店街に飛び出していく取り組みです。異なる切り口の5つの作品展、フォーラム、マルシェ、映画上映、ワークショップ、その他連携企画など、楽しいプログラムを多数開催します。



●開催期間: 10月29日(土)~11月27日(日)

●会場: 鳥取市中心市街地商店街

鳥取県は一とふるアートギャラリー合同展
「はーとをふるわせて2」

開催期間: 10月29日(土)~11月13日(日)

会場: ギャラリーからふる(鳥取市元町101)



抽選で景品をゲット!
「あいサポート大抽選会」

29日(土)16:30~

30日(日)15:30~

豪華景品が当たる抽選会を
 両日開催!
 来場して、インターネットで
 応援して、プレゼントをゲット!



事前申込制/両日先着各300人(人数が達し次第締め切ります)

事前申込方法 ①ホームページ ②ファックス ③電話 のいずれかの方法でお申込ください。

①大会公式HPからのご応募 <https://aisupport-matsuri.jp>

大会公式ホームページ▶



②FAXでの応募 FAX番号 **FAX:0857-39-2625**

③お電話での応募

電話番号

TEL:070-5674-5557

ファックスでお申込みの方は、下記の空欄に必要事項を記載、該当する項目に○をして、上記FAX番号へ送信してください。

観覧希望日付	10月29日(土) / 30日(日)	代表者名	
連絡先		メールアドレス	
申込人数 (代表者を含む)	名 ※代表者を含め最大4名までお申込みできます。	障がいの有無	ある / ない
鳥取駅からの 送迎	希望する / 希望しない	託児	希望する / 希望しない
会場でのサポートが 必要な方			

※ご応募時に記入いただく個人情報は、本件以外の目的に使用しません。

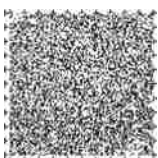

お願い

●37.5℃以上の発熱のある方はご入場できません。●感染状況により、オンライン開催・中止となる場合があります。その場合は、「あいサポート・アートとっとり祭」特設ホームページで告知致します。●会場内はマスク着用、1席とばしでの着席にご協力ください。●公演中の大声での発声、他のお客様のご迷惑になる行動はご遠慮ください。●スタッフの指示に従って頂けない場合は退場していただきます。

お問合せ先

「あいサポート・アートとっとり祭」運営事務局(株式会社エムアンドエムドットコー内)

〒680-8570 鳥取市商栄町251-4 TEL.070-5674-5557 FAX.0857-39-2625

<https://aisupport-matsuri.jp> [あいサポート・アートとっとり祭] [主催]鳥取県 [協力]日本博プロジェクト実行委員会

▲目の不自由な方
 ための音声コード